Klingbeil
Klebetechnik

Wir sind offizieller UL-Repackager!

Kabelkennzeichnung

Wir liefern Ihnen Etiketten aus hochwertigen Folienmaterialien zur dauerhaften Kennzeichnung von Kabeln mit unterschiedlichen Durchmessern in folgenden Ausführungen:

- Kabelfahnen
- Kabelmarkierer
- selbstlaminierende Kabeletiketten

Flexible, anschmiegsame Folien mit höchster Klebkraft sind aufgrund der teils extrem dünnen Kabelumfänge notwendig, um die Rückstellkraft des Etiketts zu kompensieren und somit das Ablösen des Etiketts aus eigener Kraft auszuschließen.

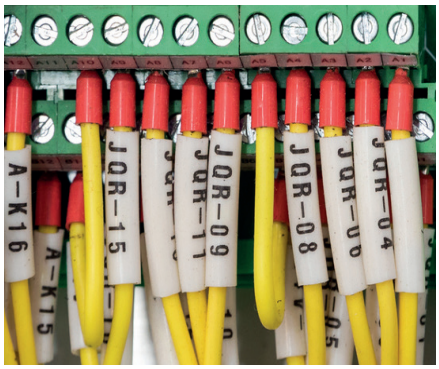

Wählen Sie zwischen verschiedenen Materialien und Farben und passen Sie so die gewünschte Kabelkennzeichnung genau für Ihre Anwendung an. Unsere weichen Etiketten sind auch zur Beschriftung von dünnen Schläuchen, Röhrchen oder Reagenzgläsern geeignet!

Die Nachbeschriftung der Etiketten mit Barcode, QR-Code oder Klarschrift kann durch uns, aber auch mittels Thermotransfer- oder Laserdruckern durch den Anwender direkt an der Produktionslinie erfolgen.

Gerne steht Ihnen unser Klingbeil-Team bei Fragen zur Verfügung.

Klingbeil GmbH ▪ Bustadt 19 ▪ 74360 Ilsfeld
www.klingbeil-klebetechnik.de